GESTION DES EAUX PLUVIALES A LA PARCELLE
PERMEABILITE

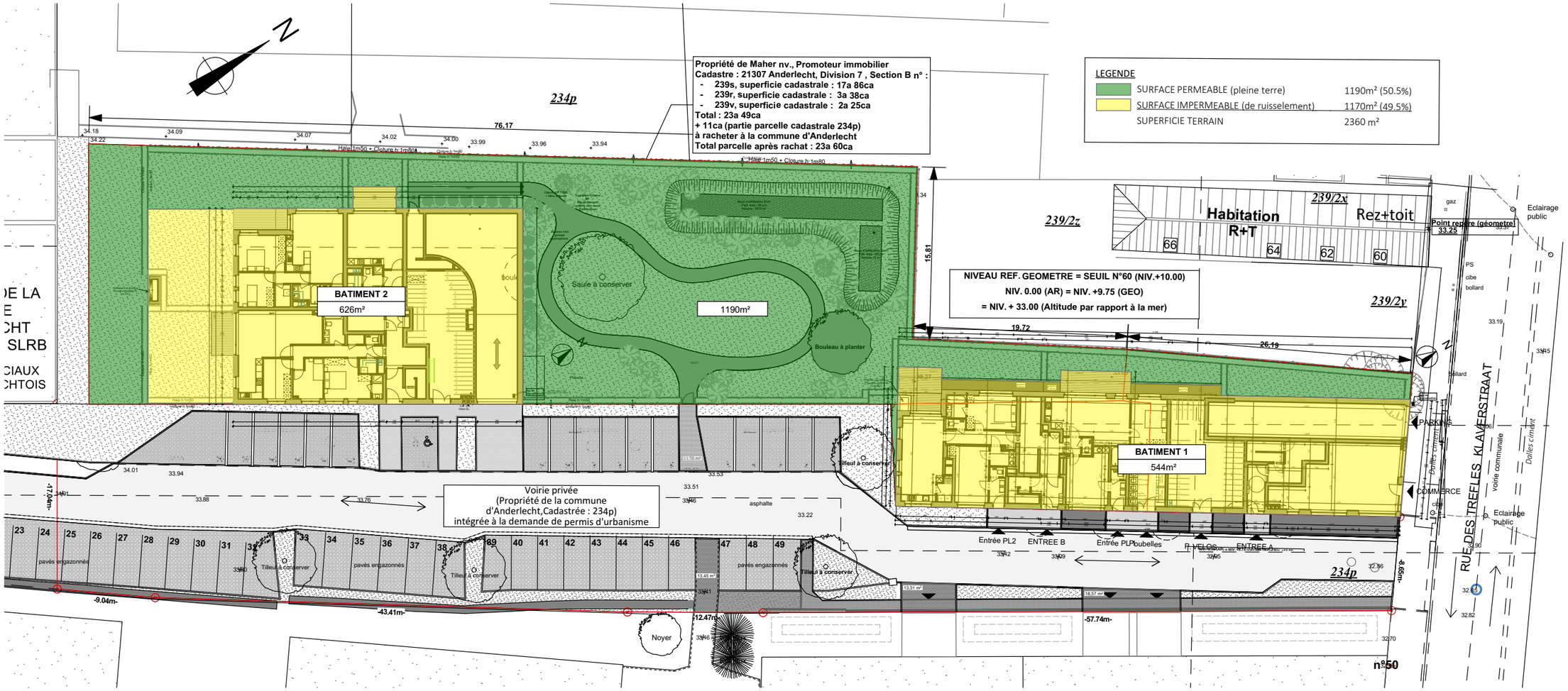

PLAN REZ-DE-CHAUSSEE

DENOMINATION : **PERMIS URBANISME**
SCHEMAS GESTION EAUX PLUVAILES
PERMEABILITE - Plan

PLAN N° EP 1
DATE 21-02-2025
INDICE A 17-11-2025
ECHELLE 1:400

DOSSIER
1760.05.20

OBJET : **CONSTRUCTION D'IMMEUBLES DE LOGEMENTS**
BOUW VAN APPAERTEMENTSGEBOUWEN

INDICE	MODIFICATIONS
A	Permis modificatif suivante avis commission de concertation 19 mai 2025

MAITRE DE L'OUVRAGE

ARCHITECTE :
ATELIER DES ARCHITECTES ASSOCIES
861, rue de Neerpedestraat - Brussel 1070 Bruxelles - TEL: +32 2 344 39 49 - FAX: +32 2 344 21 19

URBANISTE :
MSA
Place Eugène Flageyplein 7 - Brussel 1050 Bruxelles - TEL: +32 2 502 81 07

ATELIER DES ARCHITECTES ASSOCIÉS